AYUNTAMIENTO
caceres

ANEXO.
Localización de las vías de nueva denominación.

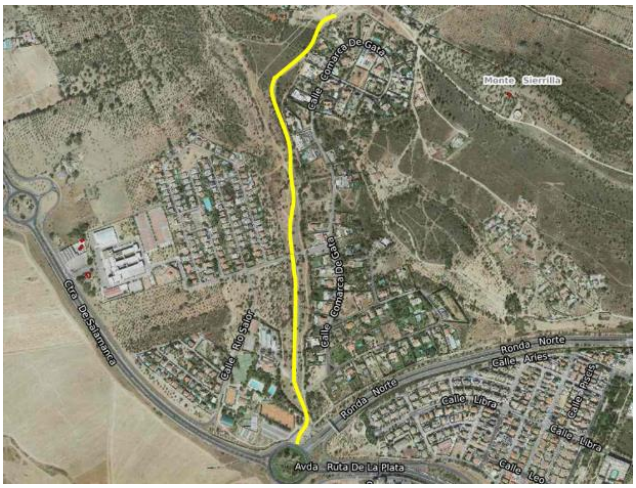

1. Calle María José Ordóñez Carvajal

2. Calle Getulio Hernández Moreno

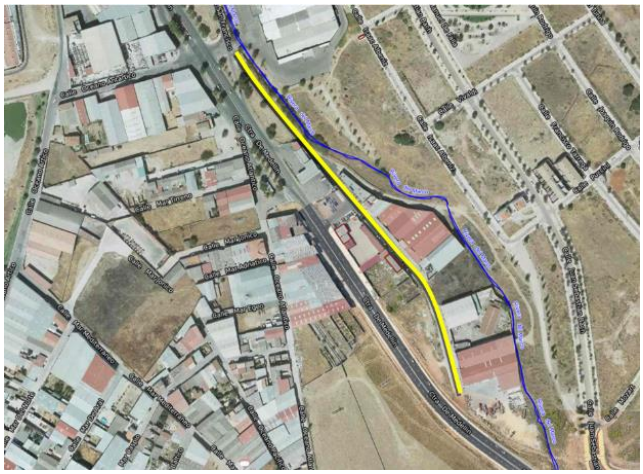

3. Calle Poeta Ada Salas

4. Calle Pilar Rodas Bengoechea

5. Plazuela María del Carmen Tejado del Arco